

おうちの補償、もっとお手頃に、 全教共済

もっと安心に。

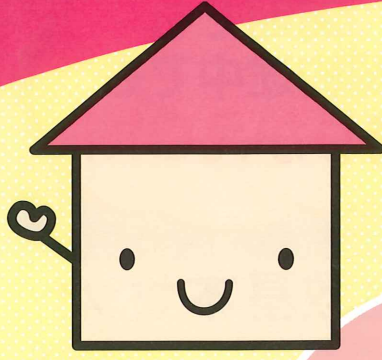

自然災害

最高補償額 **3,000**万円
+臨時費用共済金限度額 **200**万円

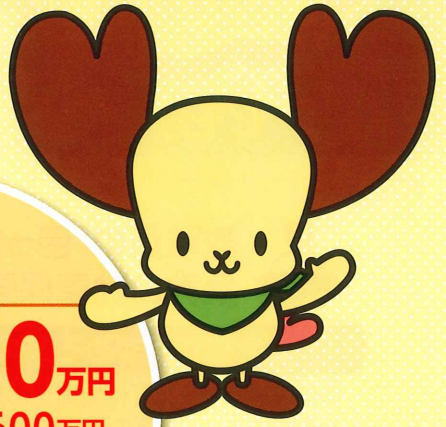
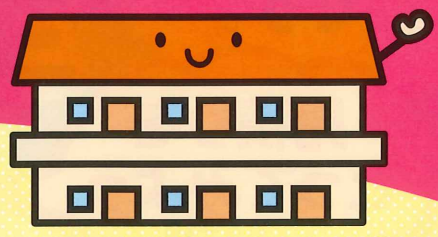

火災 火災共済

最高補償額 **6,000**万円
+臨時費用共済金限度額 **200**万円

地震

最高補償額 **1,700**万円
地震災害共済金最高 **1,600**万円
+地震災害見舞金最高 **100**万円

注目!

- ★ **全国一律掛金!**
地域に関係なく**全国一律の掛金**でお財布にやさしい!
- ★ **建物の新古に関わらず損害額を補償**

鉄筋・延床30坪・限度口数加入の場合

	《全焼・全壊・流出のとき》
火災	4,600万円
自然災害	3,200万円
地震	1,700万円

木造・延床30坪・限度口数加入の場合

	《全焼・全壊・流出のとき》
火災	4,300万円
自然災害	3,200万円
地震	1,700万円

掛金月額 **2,200**円

掛金月額 **3,895**円

補償の確かさで **地震特約付 火災共済**のかたん見積はこちらから!

埼玉県教職員共済会

- TEL 048-824-2759
- FAX 048-824-2619
- E-mail saikyouso@kyouiku-net.org

職場名	
生年月日	年 月 日
フリガナ 氏名	性別
〒 住所	
連絡先TEL	

火災共済 見積申込書

〒
上記住所と同じ場合は記入不要です

建物構造	居住区分	延べ床面積	居住人数	建物の所有者(どれか一つに☑してください)
<input type="checkbox"/> 木造 <input type="checkbox"/> 鉄筋	<input type="checkbox"/> 自家 <input type="checkbox"/> 借家 <input type="checkbox"/> 貸家(1戸のみ)	坪	人	<input type="checkbox"/> 本人又は配偶者 <input type="checkbox"/> 生計を一にする二親等内親族 <input type="checkbox"/> その他(借家)